

RSB 74002-00

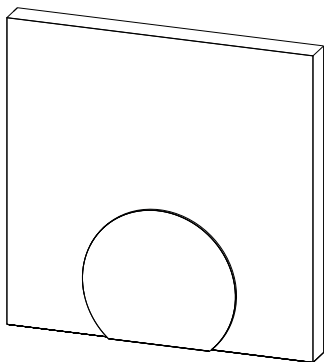

DEU

ENG

FRA

NDL

ITA

ESP



132531.1609

► Inhoud

| | |
|---|-----------|
| 1 Over deze handleiding | 31 |
| Geldigheid, bewaring en verder geven van de handleiding | 31 |
| Symbolen en instructies | 31 |
| 2 Veiligheid | 32 |
| Doelgericht gebruik | 32 |
| Algemene veiligheidsinstructies | 32 |
| 3 Uitvoeringen | 33 |
| Technische gegevens | 33 |
| Conformiteit | 33 |
| 4 Bediening | 34 |
| Overzicht | 34 |
| Inbedrijfname (incl. pairing) | 34 |
| Verbindingstest | 35 |
| Bediening | 35 |
| 5 Onderhoud | 36 |
| Verhelpen van defecten en problemen | 36 |
| Reiniging | 36 |
| 6 Buitenbedrijfname | 37 |
| Demontage | 37 |
| Afvalverwerking | 37 |

DEU

ENG

FRA

NDL

ITA

ESP

1 Over deze handleiding

► Geldigheid, bewaring en verder geven van de handleiding

Deze handleiding geldt voor kamersensor van het type RSB 74002-00. Zij bevat informatie, die voor de montage en bediening van het toestel noodzakelijk zijn. Vooraleer met het toestel te werken dient deze handleiding grondig en volledig gelezen te worden.

De handleiding dient bewaard te worden en aan de volgende gebruiker doorgegeven te worden.

► Symbolen en instructies

Volgende symbolen geven aan,

- Dat een handeling dient uitgevoerd te worden
- ✓ Dat een voorwaarde dient vervuld te zijn

Veiligheidsinstructies onderscheiden zich van de tekst door horizontale lijnen:



Waarschuwing

Gevaar voor lijf en leden

Voor een gevaarlijke situatie wordt gewaarschuwd door het symbool hiernaast.

DEU

ENG

FRA

NDL

ITA

ESP

2 Veiligheid

► Doelgericht gebruik

De kamersensor BUS (RSB) is een kamersensor met geïntegreerde streefwaarde-insteller voor het basisstation BUS 24 V & 230 V BSB x0xx2-xx. Het toestel dient

- ✓ Voor de registratie van de kamertemperatuur en de instelling van de gewenste streef temperatuur in de aangesloten verwarmingszone.

Elk ander gebruik geldt als niet doelgericht, waarvoor de fabrikant geen aansprakelijkheid aanvaardt.

DEU

► Algemene veiligheidsinstructies

ENG



Waarschuwing

Levensgevaar door inslikken

FRA

Kleine kinderen kunnen accu's/afdekkappen inslikken.

NDL

- Toestel buiten het bereik van kleine kinderen monteren

ITA

ESP

3 Uitvoeringen

► Technische gegevens

| | |
|--|-------------------------------|
| Spanningsvoorziening | 24 ... 35 V [via rmBUS] |
| BUS-aansluiting [rmBUS] | verpolingsveilig |
| Beschermingsgraad / Beschermingsklasse | IP20 / III |
| Omgevingstemperatuur | 0 tot 50 °C |
| Omgevingsvochtigheid | 5 tot 80 %, niet condenserend |
| Afmetingen (HxBxD) | 86 x 86 x 22 mm |
| Instelbereik streeftemp. | 5 tot 30 °C |
| Resolutie streef temperatuur | 0,2 K |
| Meetbereik reële temperatuur | 0 tot 40 °C (int. sensor) |
| Meetnauwkeurigheid int. NTC | ±0,3 K |

► Conformiteit

Dit product heeft de CE-markering en voldoet hiermee aan de vereisten van de richtlijnen:

- ✓ 2014/30/UE "Direttiva del parlamento europeo concernente l'armonizzazione delle legislazioni degli Stati membri relative alla compatibilità elettromagnetica" e successive modifiche
- ✓ 2014/35/UE "Direttiva del parlamento europeo e del consiglio concernente l'armonizzazione delle legislazioni degli Stati membri relative alla messa a disposizione sul mercato del materiale elettrico destinato a essere adoperato entro taluni limiti di tensione" e successive modifiche
- ✓ 2011/65/EU „Richtlijn voor de advisering van de beperking van het gebruik van bepaalde gevaarlijke stoffen in elektrische en elektronische apparatuur“

Voor de volledige installatie kunnen verder reikende beschermingsvereisten bestaan, voor het naleven hiervan is de installateur verantwoordelijk.

DEU

ENG

FRA

NDL

ITA

ESP

4 Bediening

► Overzicht

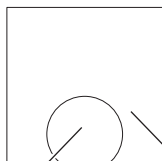

Afdekkap

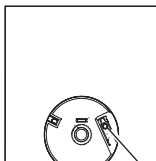

Behuizing

Instelknop

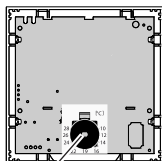

Streefwaarde-
insteller

► Inbedrijfname (incl. pairing)

- De afdekkap afnemen.
- Pairingfunctie aan het basisstation voor de gewenste verwarmingszone activeren (zie handboek basisstation BSB x0xx2-xx).
- Pairingknop (zie illustratie rechts) kortstondig indrukken voor het activeren van de pairingfunctie aan het KBT.

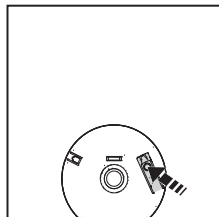

- ✓ Basis en kamersensor worden met elkaar verbonden

Verbindingstest

- Pairingknop kortstondig indrukken voor het activeren van de verbindingstest.
- ✓ Aan het basisstation wordt de verbonden verwarmingszone aangestuurd en al naargelang de huidige bedrijfsmodus gedurende 1 minuut in- resp. uitgeschakeld.

DEU

ENG

FRA

NDL

ITA

ESP

Bediening

Het instellen van de streeftemperatuur kan onder www.ezr-home.de via de *EZR Manager Remote* of door de zich in de kamersensor bevindende streefwaarde-insteller gebeuren:

- ✓ De kamersensor is gepaard met een basisstation.
- De afdekkap verwijderen.
- De kamersensor openen.
- De streeftemperatuur via de streefwaarde-insteller instellen.
- De kamersensor sluiten.
- De afdekkap opnieuw aanbrengen.

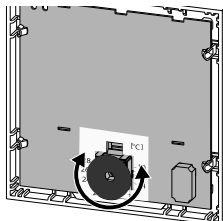

Instructie: De streefwaarde-insteller van de kamersensor kan onder www.ezr-home.de via de *EZR Manager Remote* gedesactiveerd worden. Het instellen van de streefwaardetemperatuur is na aansluiting enkel nog via de *EZR Manager Remote* mogelijk. Verdere informatie is bevat in de bijhorende handleiding.

DEU

ENG

FRA

NDL

ITA

ESP

5 Onderhoud

► Verhelpen van defecten en problemen

De foutsignalisatie gebeurt via de verwarmingszone-LED van het basisstation, waarop de kamersensor aangesloten is.

| LED basisstation | Betekenis | Verhelping |
|--|-----------------------|--|
| Verwarmingszone Duur in sec. vz 0 1 2  | Noodbedrijf actief | <ul style="list-style-type: none">► Verbindingstest uitvoeren.► Defect toestel vervangen. |

DEU

► Reiniging

ENG

Voor het reinigen enkel een droog, oplosmiddelvrij, zacht doek gebruiken.

FRA

NDL

ITA

ESP

6 Buitenbedrijfname

► Demontage

- De kamersensor demonteren en op reglementaire wijze als afval verwerken.

► Afvalverwerking



De kamersensor mag niet met het huishoudelijk afval meegegeven worden. De exploitant is verplicht de toestellen in de overeenkomstige terugnameplaatsen af te geven. Het afgescheiden verzamelen en de reglementaire afvalverwerking van de materialen dragen bij tot het behouden van de natuurlijke hulpbronnen en garanderen een recycling, die de gezondheid van de mensen beschermt en het milieu schoont. Informatie, waar de terugnameplaatsen voor de toestellen zich bevinden, zijn te bekomen bij de plaatselijke gemeentebesturen of de afvalverwerkingsbedrijven.

DEU

ENG

FRA

NDL

ITA

ESP



Dit handboek is auteursrechtelijk beschermd. Alle rechten voorbehouden. Het mag, zonder voorafgaandelijke toestemming van de fabrikant, noch volledig noch gedeeltelijk gekopieerd, gereproduceerd, ingekort of onder eender welke vorm, zowel mechanisch als elektronisch verdergegeven worden.

© 2016

132531.1609